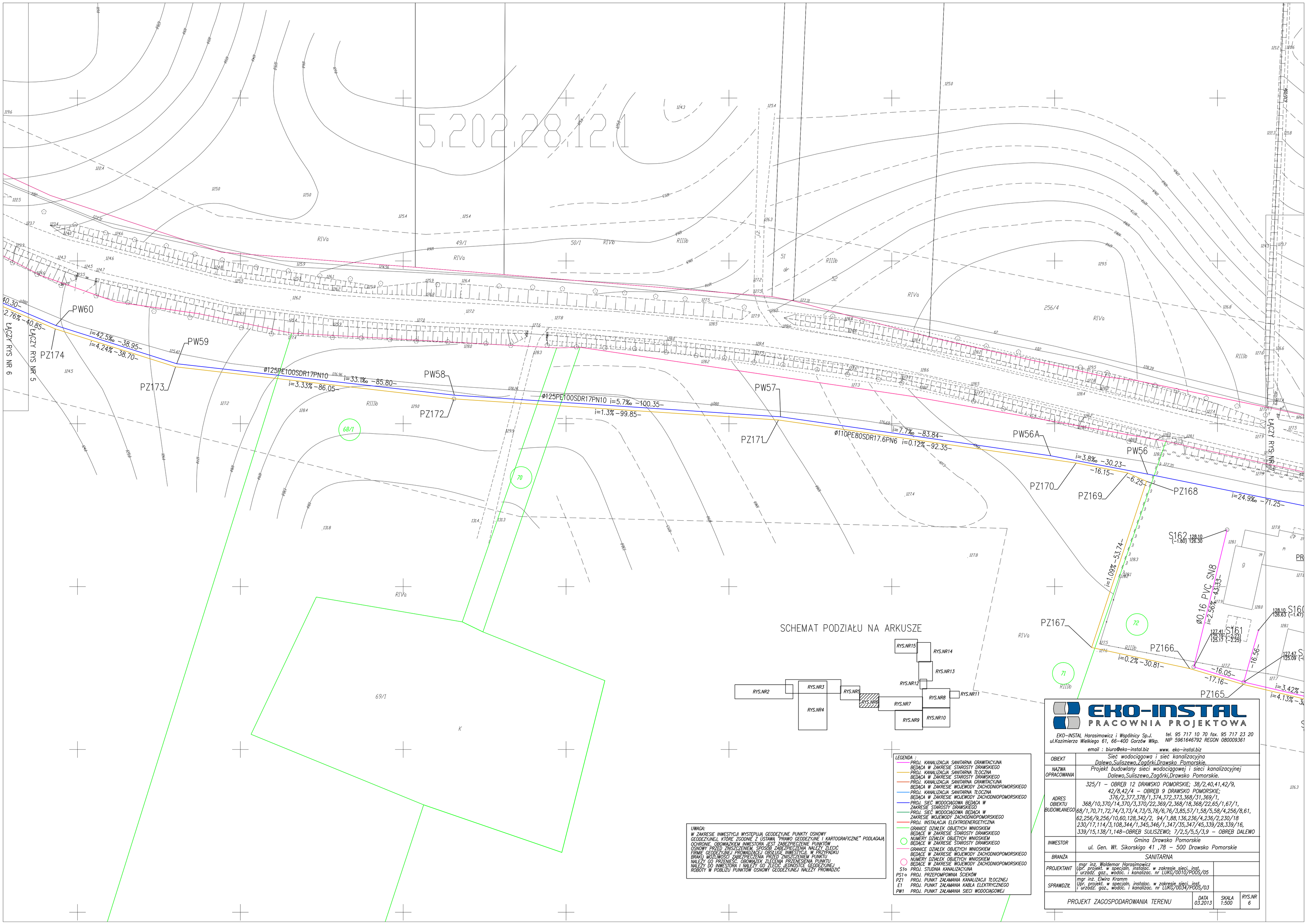

SCHEMAT PODZIAŁU NA ARKUSZE

UWAGA:
W ZAKRESIE INWESTYCJI WYSTĘPUJĄ GEODEZYJNE PUNKTY OSNOWY GEODEZYJNEJ, KTÓRE ZGODNIE Z USTAWĄ "PRAWO GEODEZYJNE I KARTOGRAFICZNE" PODLEGAJĄ OCHRONIE. OBOWIĄZKIEM INWESTORA JEST ZABEZPIECZENIE PUNKTÓW OSNOWY PRZED ZNISZCZENIEM. SPOSÓB ZABEZPIECZENIA NALEŻY ZLECIĆ FIRMIE GEODEZYJNEJ PROWADZĄCEJ OBSŁUGĘ INWESTYCJI. W PRZYPADKU BRAKU MOŻLIWOŚCI ZABEZPIECZENIA PRZED ZNISZCZENIEM PUNKTU NALEŻY GO PRZENIEŚĆ. OBOWIĄZEK ZLECENIA PRZENESIENIA PUNKTU NALEŻY DO INWESTORA I NALEŻY GO ZLECIĆ JEDNOSTCE GEODEZYJNEJ. ROBOTY W POBLIŻU PUNKTÓW OSNOWY GEODEZYJNEJ NALEŻY PROWADZIĆ

LEGENDA :
- PROJ. KANALIZACJA SANITARNA GRAWITACYJNA BĘDĄCA W ZAKRESIE STAROSTY DRAWSKIEGO
- PROJ. KANALIZACJA SANITARNA TŁOCZNA BĘDĄCA W ZAKRESIE STAROSTY DRAWSKIEGO
- PROJ. KANALIZACJA SANITARNA GRAWITACYJNA BĘDĄCA W ZAKRESIE WOJEWODY ZACHODNIOPOMORSKIEGO
- PROJ. KANALIZACJA SANITARNA TŁOCZNA BĘDĄCA W ZAKRESIE WOJEWODY ZACHODNIOPOMORSKIEGO
- PROJ. SIEĆ WODOCIĄGOWA BĘDĄCA W ZAKRESIE STAROSTY DRAWSKIEGO
- PROJ. SIEĆ WODOCIĄGOWA BĘDĄCA W ZAKRESIE WOJEWODY ZACHODNIOPOMORSKIEGO
- PROJ. INSTALACJA ELEKTROENERGETYCZNA
- GRANICE DZIAŁEK OBJĘTYCH WNIOSKIEM BĘDĄCE W ZAKRESIE STAROSTY DRAWSKIEGO
- NUMERY DZIAŁEK OBJĘTYCH WNIOSKIEM BĘDĄCE W ZAKRESIE STAROSTY DRAWSKIEGO
- GRANICE DZIAŁEK OBJĘTYCH WNIOSKIEM BĘDĄCE W ZAKRESIE WOJEWODY ZACHODNIOPOMORSKIEGO
- NUMERY DZIAŁEK OBJĘTYCH WNIOSKIEM BĘDĄCE W ZAKRESIE WOJEWODY ZACHODNIOPOMORSKIEGO
- St PROJ. STUDNIA KANALIZACYJNA
- PS1 PROJ. PRZEPOMPOWNIA ŚCIEKÓW
- PZ1 PROJ. PUNKT ZAŁAMANIA KANALIZACJI TŁOCZNEJ
- E1 PROJ. PUNKT ZAŁAMANIA KABLA ELEKTRYCZNEGO
- PW1 PROJ. PUNKT ZAŁAMANIA SIECI WODOCIĄGOWEJ

EKO-INSTAL
PRACOWNIA PROJEKTOWA
EKO-INSTAL Harasimowicz i Wspólnicy Sp.J. tel. 95 717 10 70 fax. 95 717 23 20
ul.Kazimierza Wielkiego 61, 66-400 Gorzów Wlkp. NIP 5961646792 REGON 080009361
email : biuro@eko-instal.biz www. eko-instal.biz

OBIEKT	Sieć wodociągowa i sieć kanalizacyjna Dalewo,Suliszewo,Zagórki,Drawsko Pomorskie.
NAZWA OPRACOWANIA	Projekt budowlany sieci wodociągowej i sieci kanalizacyjnej Dalewo,Suliszewo,Zagórki,Drawsko Pomorskie.
ADRES OBIEKTU BUDOWLANEGO	325/1 – OBRĘB 12 DRAWSKO POMORSKIE; 38/2,40,41,42/9, 42/8,42/4 – OBRĘB 9 DRAWSKO POMORSKIE; 376/2,377,378/1,374,372,373,368/31,369/1, 368/10,370/14,370/3,370/22,369/2,368/18,368/22,65/1,67/1, 68/1,70,71,72,74/3,73/4,73/5,76/6,76/3,85,57/1,58/5,58/4,256/8,61, 62,256/9,256/10,60,128,342/2, 94/1,88,136,236/4,236/2,230/18 230/17,114/3,108,344/1,345,346/1,347/35,347/45,339/28,339/16, 339/15,138/1,148–OBRĘB SULISZEWO; 7/2,5/5,5/3,9 – OBRĘB DALEWO
INWESTOR	Gmina Drawsko Pomorskie ul. Gen. Wł. Sikorskiego 41 ,78 – 500 Drawsko Pomorskie
BRANŻA	SANITARNA
PROJEKTANT	mgr inż. Waldemar Harasimowicz Uprf. projekt. w specjaln. instalac. w zakresie sieci, inst. i urządz. gaz., wodoc. i kanalizac. nr ŁUKG/0010/POOS/05
SPRAWDZIŁ	mgr inż. Elwira Kramm Uprf. projekt. w specjaln. instalac. w zakresie sieci, inst. i urządz. gaz., wodoc. i kanalizac. nr ŁUKG/0034/POOS/03

PROJEKT ZAGOSPODAROWANIA TERENU	DATA 03.2013	SKALA 1:500	RYS.NR 6