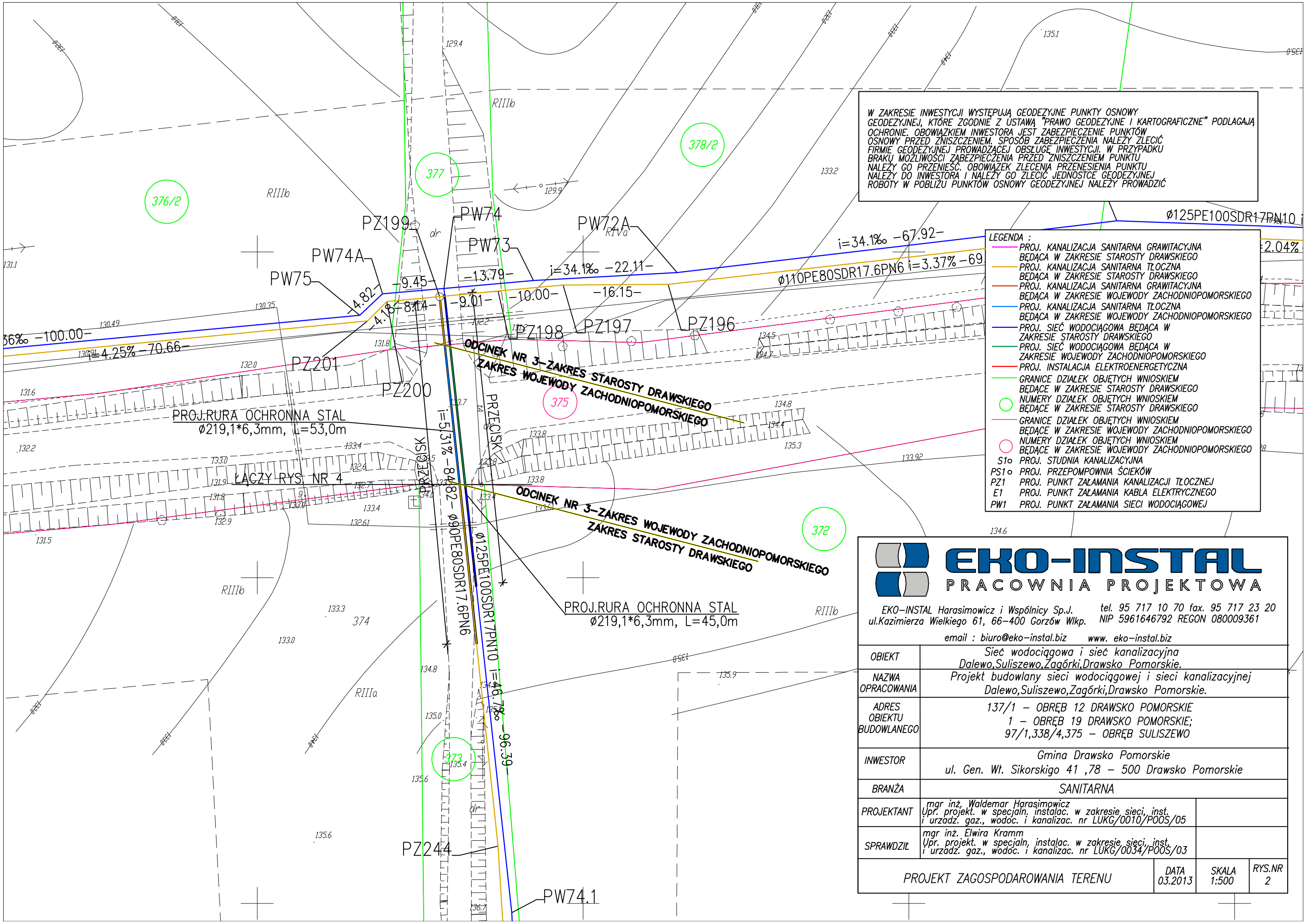

EKO-INSTAL
PRACOWNIA PROJEKTOWA

EKO–INSTAL Harasimowicz i Wspólnicy Sp.J.
ul.Kazimierza Wielkiego 61, 66–400 Gorzów Wlkp.
tel. 95 717 10 70 fax. 95 717 23 20
NIP 5961646792 REGON 080009361
email : biuro@eko–instal.biz www. eko–instal.biz

OBIEKT	Sieć wodociągowa i sieć kanalizacyjna Dalewo,Suliszewo,Zagórki,Drawsko Pomorskie.		
NAZWA OPRACOWANIA	Projekt budowlany sieci wodociągowej i sieci kanalizacyjnej Dalewo,Suliszewo,Zagórki,Drawsko Pomorskie.		
ADRES OBIEKTU BUDOWLANEGO	137/1 – OBRĘB 12 DRAWSKO POMORSKIE 1 – OBRĘB 19 DRAWSKO POMORSKIE; 97/1,338/4,375 – OBRĘB SULISZEWO		
INWESTOR	Gmina Drawsko Pomorskie ul. Gen. Wł. Sikorskigo 41 ,78 – 500 Drawsko Pomorskie		
BRANŻA	SANITARNA		
PROJEKTANT	mgr inż. Waldemar Harasimowicz Upr. projekt. w specjaln. instalac. w zakresie sieci, inst. i urządz. gaz., wodoc. i kanalizac. nr LUKG/0010/POOS/05		
SPRAWDZIŁ	mgr inż. Elwira Kramm Upr. projekt. w specjaln. instalac. w zakresie sieci, inst. i urządz. gaz., wodoc. i kanalizac. nr LUKG/0034/POOS/03		
PROJEKT ZAGOSPODAROWANIA TERENU	DATA 03.2013	SKALA 1:500	RYS.NR 2